

Lageplanauszug  
M 1:200

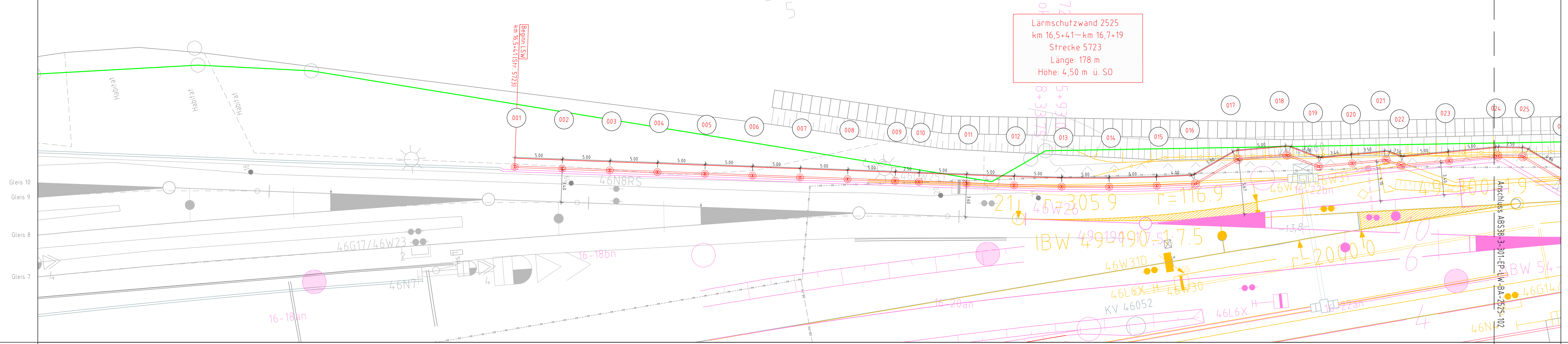

LEGENDE:

- Allgemein:
- Bestand
  - Neubau
  - Neubau Entwässerung
  - Neubau (informativ)
  - Rückbau
  - fängierende Planung (Inachtlich)
  - Planung anderer Gewerke
  - Baubeihelf
  - Bahngrenze
  - Zaun
  - Querschnitt mit Nr.
  - Kilometer Strecke 5723
- Lärmschutzwand:
- Lageplan
  - Pfostennummer
  - Pfosten in Stahlrohrgründung
  - Lärmschutzwand Streckenbereich
- Längsschnitt:
- Lärmschutzwand
  - Regelfeld Strecke

Alle Kilometerangaben beziehen sich auf die Strecke 5723.  
Die Planunterlage gilt nicht als Ausführungsplanung! Sämtliche Maßangaben sind vor Ausführung zu prüfen.

**Korrosionsschutz:**  
Korrosionsschutz gemäß ZTV-ING Teil 4, Abschnitt 3, Anhang A Tabelle 4.3.2:  
Lärmschutzelemente Bauteilnr.: 3.6.3  
Pfosten Bauteilnr.: 3.6.2  
Gründungsrohr Bauteilnr.: 3.6.1

**Erdung:**  
Für die Erdung der Lärmschutzwand sind gilt die Ri 997.0241

Ansicht Bahnseite  
M 1:200

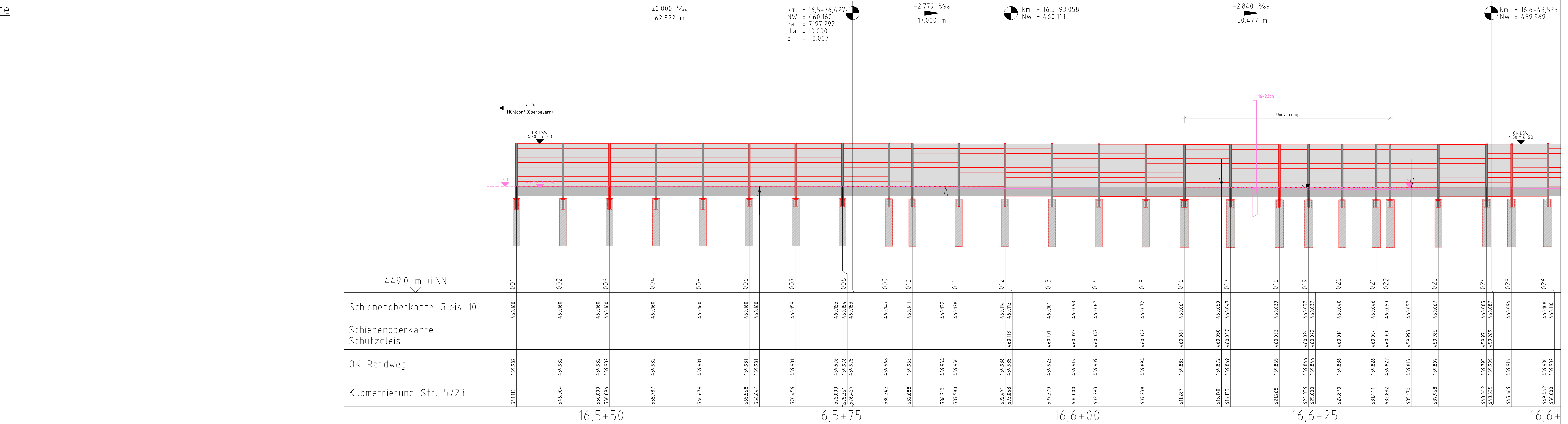

ad	Überarbeitung aufgrund neuer Oberleitungsplanung	M Müller	13.05.2024
ac	Gleichstellung gemäß Prüfanmerkungen	M Müller	31.01.2024
ab	Änderung nach Prüfanmerkungen vom 21.08.2023	M Müller	30.11.2023
index	Änderungen bzw. Ergänzungen	Name	Datum

Prüfvermerke

die Übereinstimmung der Zeichnung mit der Ausführung bestätigt:	Freigabe zur Prüfung
Für den Auftragnehmer:	Prüfingenieur
Für die DB:	
Interoperabilität geprüft (benannte Stelle), Name	
Ort, Datum, Name in Druckbuchstaben, Unterschrift	geprüft
Qualitätsicherung	
Ort, Datum, Name in Druckbuchstaben, Unterschrift	geprüft
Eisenbahn-Bundesamt	
<b>DB NETZE</b>	
Freigabe der Ausführungsentwürfe	
<input type="checkbox"/> mit Regelungen durch den BVB	
Freigabe-Nr.: _____	
Ort, Datum, Name in Druckbuchstaben, Unterschrift	
gleichgestellt mit Prüferexemplaren	geprüft / genehmigt
Ort, Datum, Name in Druckbuchstaben, Unterschrift	Genehmigung zur Bauausführung
Ort, Datum, Name in Druckbuchstaben, Unterschrift	
Bauherr: <b>DB NETZE</b>	Projektleitung
DB Netz AG Infrastrukturprojekte Süd IMI-S-C-B ABS 38 Ost Richterstraße 3 80634 München	Projektleitung Ingenieurgesellschaft ABS38-PFA3.1 Blumenstraße 72 04155 Leipzig Telefon: 0341/583286-37 E-Mail: abs38_pfa3@dbj-ing.de Leipzig
Ort, Datum, Unterschrift	Ort, Datum, Unterschrift
Ort, Datum, Unterschrift	Ort, Datum, Unterschrift

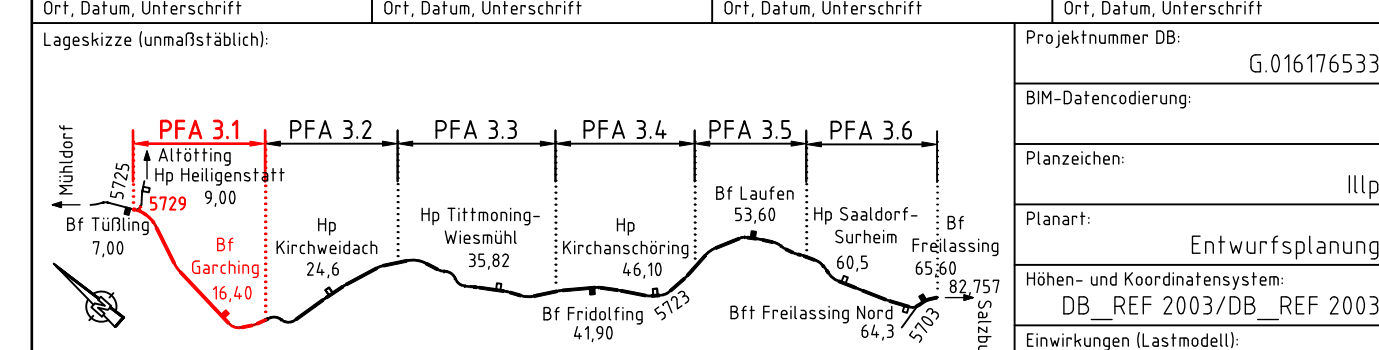

Bauwerksnummer: 5723	Strecke: 5723	Bw-Kennziffer: 16,5+50	Barcode Nummer:	Entwurfsgeschwindigkeit: v=160 km/h
Strecke: 5723	Streckeabschnitt: ABS 38 München - Mühlhof - Freilassing, Tüfing-Freilassing	Planungsabschnitt: 3, Tüfing-Freilassing	Kilometer: 16,541 - 16,719	
1200	Erstellt: 07.07.2023	M Müller	Bauwerksplan LSW 2525 km 16,5+41 - km 16,7+19 (Str. 5723) TEH 30-132	
EP	Geprüft: 07.07.2023	Bollert		
	Freigegeben: 07.07.2023	Bornmann		
	Datum	Name		
ABS38-3-301-EP-LW-BA-2525-101			ad	Anlage 16.13.27