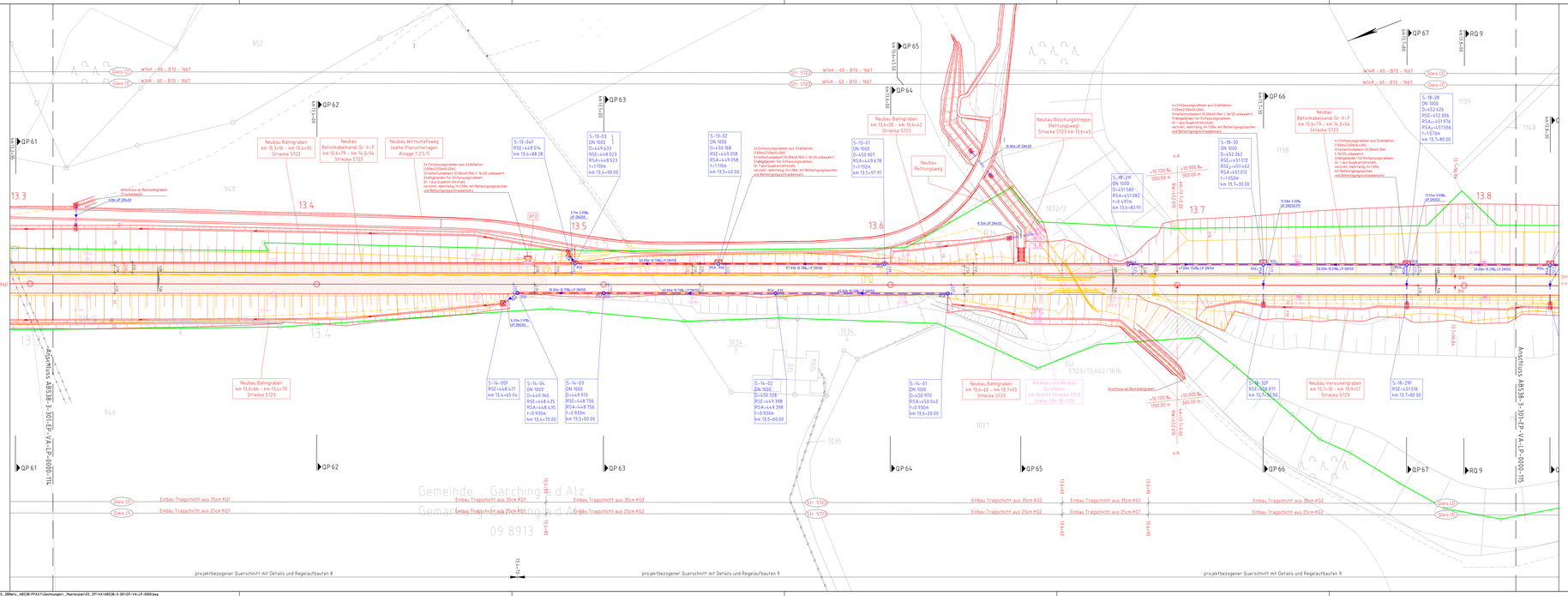

LEGENDE:

Allgemein:

- Bestand
- Neubau
- Neubau Entwässerung
- Neubau fertiggestellt
- Rückbau
- Tangierende Planung (nachrichtlich)
- Planung anderer Gewerke
- Baubehelf
- Bahngrenze
- Zaun
- Lärmschutzwand
- Querprofil mit Nr.
- Kilometer Strecke 5723
- Kilometer Strecke 5725
- Kilometer Strecke 5729
- Kilometer Strecke 5730
- Beruhigung Fertbau (schwarz)/ Kabelleerbau (rot)/ Entwässerung (blau)
- Stopfen und Richten

Überbau:

Bahnkörper:

- Grabenböschung
- Graben
- Grabenböschung
- Dammböschung mit Neigungsangabe und theoretischem Geländeschnitt
- Kabelkanal
- Oberbau auf Tragschicht KG1/ KG2 mit Querneigung für Planum
- Kabelkanal
- Grabenböschung
- Einschnittsböschung mit Neigungsangabe und theoretischem Geländeschnitt
- Naturpflastersteine (Befestigung Ein- und Auslauf)
- Aufstellfläche nach ASR A12 (Rasengittersteine mit Einfassung aus Rasenkanten (5x20x100cm))
- Aufstellfläche nach ASR A12 (10 cm Frostschutzmaterial 0/45 auf Wurzelschutzvlies)
- Rasenkante (5x20x100cm)

Kabelleerbau:

- Kabelauflauschacht mit Schachtanschlussbauatz
- Betonkabelkanal mit Größe und Art der Deckelauflagerung
- Kabelquerung mit Anzahl, Durchmesser, Wandstärke, Querungskilometer und Bauweise
- Schachtbezeichnung mit Schachtgröße, Anschlussbauatz, Schacht- und Deckelhöhe

Entwässerung:

- Entwässerungsleitung mit Haltungslänge, Längsneigung, Rohrtyp, Nenndurchmesser
- Entwässerungsschacht
- Versickerschütz
- Schachtbezeichnung mit Kilometer, Schachtdurchmesser, Deckelhöhe und Rohrsohlen
- Totally perforated pipe (Vollsickerrohr Kunststoff)
- Localy perforated pipe (Teilsickerrohr Kunststoff)
- Multipurpose pipe (Mehrzweckrohr Kunststoff)
- Unperforated multipurpose pipe (ungeschlitztes MZ SB/B)

Straßenbau:

- Grabenböschung
- Graben
- Grabenböschung
- Bankett
- Fahrbahn mit Querneigung für Planum
- Bankett
- Dammböschung
- Asphalttragdeckschicht (Neubau/ Anpassung an Bestand)
- ungebundene Deckschicht (Neubau/ Anpassung an Bestand)
- Betonpflastersteine

Zugehörige Pläne:

projektbezogener Querschnitt mit Details und Regelaufbauten 8	ABS38-3-3011-EP-VA-RQ-0000-108
projektbezogener Querschnitt mit Details und Regelaufbauten 9	ABS38-3-3011-EP-VA-RQ-0000-109
Querprofil 62, km 13.5+00	ABS38-3-3011-EP-VA-QP-0000-161
Querprofil 63, km 13.5+00	ABS38-3-3011-EP-VA-QP-0000-163
Querprofil 64, km 13.6+00	ABS38-3-3011-EP-VA-QP-0000-164
Querprofil 65, km 13.6+550	ABS38-3-3011-EP-VA-QP-0000-165
Querprofil 66, km 13.7+30	ABS38-3-3011-EP-VA-QP-0000-166
Querprofil 67, km 13.7+80	ABS38-3-3011-EP-VA-QP-0000-167
Längsschnitt Tiefenentwässerung	ABS38-3-3011-EP-VA-LA-0000-106
Längsschnitt Tiefenentwässerung	ABS38-3-3011-EP-VA-LA-0000-107
Längsschnitt Tiefenentwässerung	ABS38-3-3011-EP-VA-LA-0000-108
Regelzeichnung Entwässerung	ABS38-3-3011-EP-XT-QP-0000-101
Regelzeichnung Kabelleerbau	ABS38-3-3011-EP-TB-QP-0000-101

Index	Änderungen bzw. Ergänzungen	Datum	Name
ad	Überarbeitung aufgrund neuer Oberleitungsplanung	03.05.2024	M.Müller
ac	Gleichstellung nach Prüfanmerkung vom 10.2023	31.01.2024	M.Müller
ab	Änderung nach Prüfanmerkung vom 06.10.2023	30.11.2023	M.Müller

Prüfvermerke

Die Übereinstimmung der Zeichnung mit der Ausführung bescheinigt:

für den Auftraggeber: Ort, Datum, Unterschrift

für die DB Netz AG: Ort, Datum, Unterschrift

Prüfingenieur gepr.: Benennung Stelle, Name

Datum gepr.ST / genehmigt

Datum gepr.ST / genehmigt

Datum gepr.ST / genehmigt

Eisenbahn-Bundesamt geschlossen/akzeptiert mit Prüfvermerk gepr.ST / genehmigt

Datum

Freigabe der Ausführungsunterlagen

Genehmigung zur Bauausführung

Ort, Datum, Unterschrift

Plan-Nr. ABS38-3-3011-EP-VA-LP-0000-Model

Freigabe zur baubeschreibenden Prüfung

Ort, Datum, Unterschrift

Prüfingenieur

Legende: PFA 3.1 | PFA 3.2 | PFA 3.3 | PFA 3.5 | PFA 3.6

Auftraggeber:

DB Netz AG
Regionalbereich Ingenieurbauwerke Süd
I.NI-S-O-B ABS 38 Süd
Prinzregentenplatz 3
81675 München

München, Datum, Unterschrift

Maßstab: 1:500

Planverfasser:
Ingenieurgemeinschaft ABS38-PFA3.1

IBJ BHI

Bluemenstraße 72
04155 Leipzig
Telefon: 034170933Bu-77
E-Mail: ebs38_pfa31@bbj-mg.de

GPS Koordinaten (Datum, Unterschrift)

Planung

Auftragsnr.: G.093170533

	Datum	Name
gez.	07.07.2023	Ottu
bearb.	07.07.2023	M.Müller / Kramer
gepr.	07.07.2023	Bellert

Plan-Nr.: ABS38-3-3011-EP-VA-LP-0000-T14.1d

Maßstab: Entwurfsplanung

Planzeichen

Blattgr.: 1540 x 420

Unterlagen-Lauf/Anlage:

Höhen- und Koordinatensystem: DB_REF2003 / DB_REF2003

Anlage 7.2.2.1.1 Blatt 14.1d

Projekt: ABS 38 München – Mühldorf – Freilassing

Strecke: Planungsabschnitt 3. Tüftling – Freilassing

TB1ABS-1.0

Strecke		Bauwerksnummer / Kilometer		Kennzahl	Brückennr.	Barcode
5723	x	7.300 – 19.443	x			

i:\Projekte\Vr\P2103_35_DBNetz_ABS38-PFA3.1\Zeichnungen_Plastenplan\03_EP\VA\ABS38-3-3011-EP-VA-LP-0000.dwg