

Legende:

Baustelleneinrichtung:	Planung:	
Baustelleneinrichtungs- u. Bereitstellungsfläche	Einschnittsböschung mit Ausrundung	
Vorübergehende Inanspruchnahme	Graben	
Baustraße	Gleisachse	
	Dammböschung	
Versorgungseinrichtungen:	Mulde	
Trinkwasser	Geländeanpassung	
Telekommunikation	Fahrbahn mit Achse	
Strom	Bankett mit Zufahrt	
Gas	Schutzeinrichtung	
Abwasser	Entwässerung	
Sonstiges:	Planung andere Gewerke	
Bestand	Stützwand	
DB-Grenze	Lärmschutzwand	
Rückbau	Brücke mit Widerlager und Kappe	
Biotop	andere Gewerke	
Ökokenntfläche		

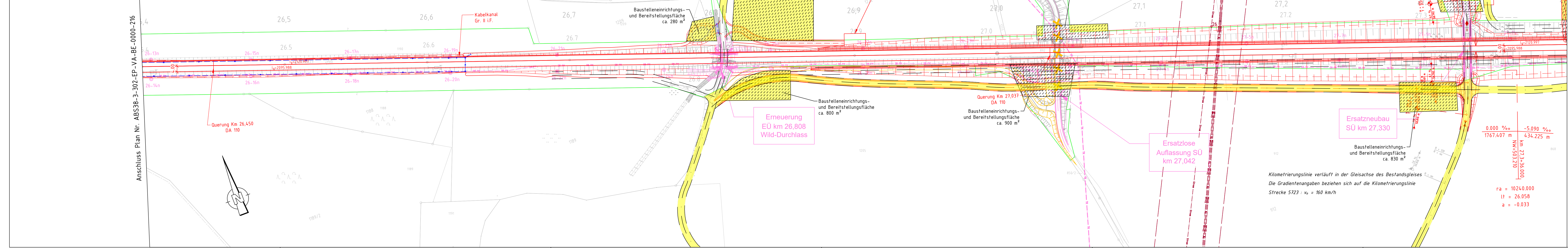

Anschluss Plan Nr. ABS38-3-302-EP-VA-BE-0000-218

ab Gleichstellung	Krüger	06/2023
ab Gleichstellung	Krüger	24.05.2023
Index: Änderungen bzw. Ergänzungen	Name:	Datum:
Prüfvermerke		
die Übereinstimmung der Zeichnung mit der Ausführung bestätigt:		Plan-Nr.: ABS38-3-302-EP-VA-BE-0000-217
für den Auftragnehmer: Ort, Datum, Unterschrift		Freigabe zur bautechnischen Prüfung
für die DB Netz AG Ort, Datum, Unterschrift		Ort, Datum, Unterschrift
interoperabilität geprüft (benannte Stelle), Name		Prüfingenieur
Datum geprüft / genehmigt		
Datum geprüft / genehmigt		
Datum geprüft / genehmigt		
Eisenbahn-Bundesamt		gleichgestellt mit Prüfexemplaren geprüft / genehmigt
Datum		Datum
		Freigabe der Ausführungsunterlagen
		Genehmigung zur Bauausführung
		Ort, Datum, Unterschrift

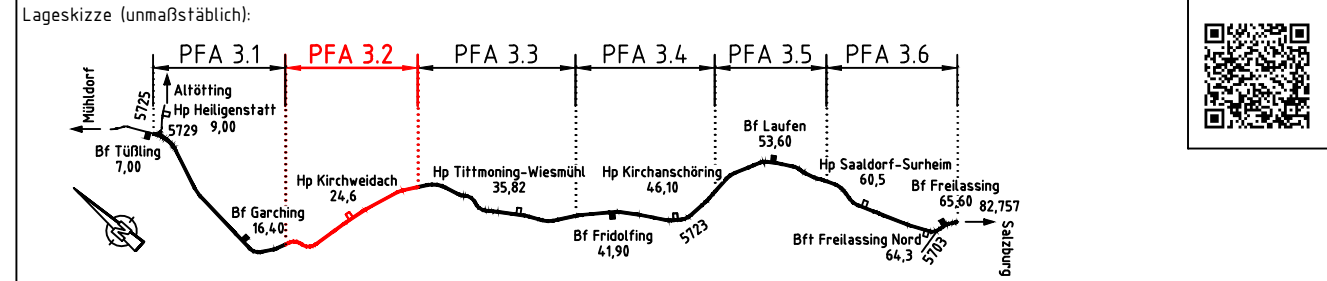

Auftragnehmer:	Planverfasser: Ingenieurgemeinschaft ABS 38 PFA 3.2	Anlage 7.1.8	8/10
Bauherr:	DB NETZE	Auftrag-Nr.:	G.016176533
DB Netz AG Infrastrukturprojekte Süd LNI-S-C-B ABS 38 Ost Richterstraße 3 80634 München München, 14.06.2023, Tonci Ujdur Ort, Datum, Unterschrift		Datum	Name
13.06.2023, Björn Krüger Ort, Datum, Unterschrift		gez.	Schenk
Planung:		bearb.	Bouchaira
		gepr.	Krüger
Plan-Nr.:		ABS38-3-302-EP-VA-BE-0000-217-ab	
Planart:		Entwurfsplanung	
Planzeichen:			
Blattgr.:		297 x 1350	
Maßstab:		Einwirkungen (Lastmodelle):	
1:1000		TEH 30-2.0 Baustelleneinrichtungs- und Bereitstellungsflächen PFA 3.2 km 26,4+00 - km 27,4+00	
Projekt:		Höhen- und Koordinatensystem	
ABS 38 München - Mühldorf - Freilassing		DB_REF2003 / DB_REF2003	
Strecke:		Planungsabschnitt 3, Tüföling-Freilassing	
Bauwerksnummer		Brückennr.:	
Strecke	Kilometer	Kennzahl	
5723	*	*	

Projekt: ABS 38 München - Mühldorf - Freilassing			
Strecke: Planungsabschnitt 3, Tüföling-Freilassing			
Bauwerksnummer	Brückennr.:		
Strecke	Kilometer	Kennzahl	
5723	*	*	
Barcode			

MEBNUF_S01 (filestore)_Projekte\2021\0130_001_ABS_38_PFA_3.2\4_Plan\43_epldwg\Gleisbauplan\ABS38-3-302-EP-VA-BE-0000-mit BE Flächen.dwg, 217, 13.06.2023 14:59:22, A. Goezinger