

MEBUNUF 50 (Milestone)\_Projekt(202101130\_001\_ABS\_38\_PFA\_3.2)\_Plan(43\_epldwg)\Gleisbaulageplan1\_1\_ABS38-3-302-EP-VA-LP-0000.dwg, 219, 13.06.2023 15:29:21, A.Groeszinger

Anschluss Plan Nr. ABS38-3-302-EP-VA-LP-0000-218

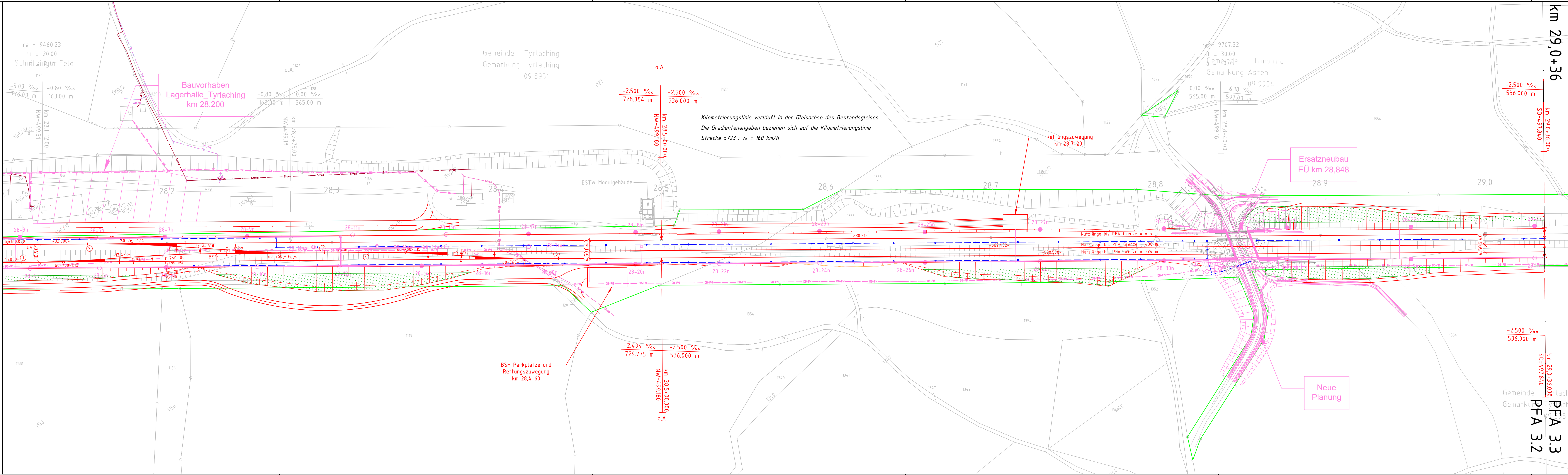

**Legende:**

<b>Planung:</b>	Einschnittsböschung mit Ausrundung Graben	Brücke mit Widerlager und Kappe
	Gleisachse	Fahrbahn mit Achse
	Dammböschung Mulde	Bankett mit Zufahrt
	Geländeanpassung	Schutzeinrichtung
<b>Planung andere Gewerke:</b>	andere Gewerke	Entwässerung
	Stützwand	Trinkwasser
<b>Sonstiges:</b>	Bestand	Telekommunikation
	DB-Grenze	Strom
	Rückbau	Gas
	Biotope	Abwasser
	Bepflanzungsflächen	

ab	Gleichstellung	Krüger	06/2023
ab	Änderung Kabeltiefbau	Krüger	13.03.2023
Index:	Änderungen bzw. Ergänzungen	Name:	Datum:
die Übereinstimmung der Zeichnung mit der Ausführung bestätigt: für den Auftraggeber: Ort, Datum, Unterschrift		Plan-Nr.:	ABS38-3-302-EP-VA-LP-0000-219
		Freigabe zur bautechnischen Prüfung	
für die DB Netz AG Ort, Datum, Unterschrift		Prüfingenieur	
Interoperabilität geprüft (benannte Stelle), Name Datum		geprüft / genehmigt	
Datum		geprüft / genehmigt	
Datum Eisenbahn-Bundesamt		geprüft / genehmigt	
gleichgestellt mit Prüfexemplaren		geprüft / genehmigt	
Datum		Freigabe der Ausführungsunterlagen	
Genehmigung zur Bauausführung		Ort, Datum, Unterschrift	

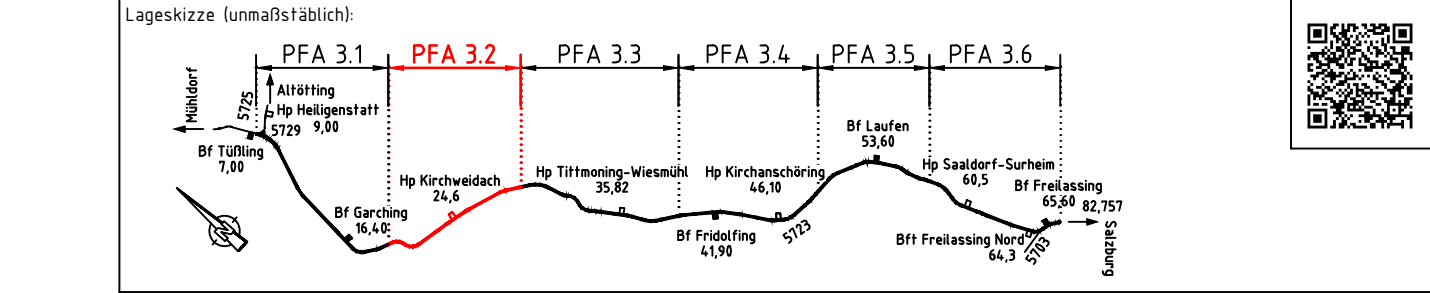

Auftraggeber:	DB NETZE	Planverfasser: Ingenieurgesellschaft ABS 38 PFA 3.2 K+S Eich-Berger GmbH Ingenieure und Planer Nürnberg K+S Ingenieur-Consult GmbH & Co. KG 13.06.2023, Björn Krüger Ort, Datum, Unterschrift	Anlage 7:10 Auftrag-Nr.: G.016176533 Datum Name gez. 09/2021 Schenk bearb. 09/2022 Bouchaira gepr. 09/2022 Krüger Plan-Nr.: ABS38-3-302-EP-VA-LP-0000-219-ab Planart: Entwurfsplanung Planzeichen: Blattgr.: 297 x 1350 Einwirkungen (Lastmodelle): Höhen- und Koordinatensystem DB_REF2003 / DB_REF2003
Bauherr:	DB NETZE	Projekt: TEH 30-2.0 Lageplan PFA 3.2 km 28,1+00 - km 29,0+36 Verkehrsanlage	Projekt: ABS 38 München - Mühldorf - Freilassing
DB Netz AG Infrastrukturprojekte Süd I.NI-S-C-B ABS 38 Ost Richterstraße 3 80634 München München, 14.06.2023, Tonci Ujdur Ort, Datum, Unterschrift		Strecke: Planungsabschnitt 3, Tüßling-Freilassing	Strecke: Planungsabschnitt 3, Tüßling-Freilassing
Maßstab: 1:1000		Strecke	Strecke
		Bauwerksnummer	Brückennr.
		Kilometer	Kennzahl
		5723	*
			Barcode